

あなたの歌声がエフエム宝塚の電波によって全国へ!

宝塚歌謡選手権 2025

特別協賛 新明和工業 大和証券 アピア名店会

予選大会

第1回

7/13 【日】
9:30開場
10:00開演

【締切日 6月13日(金)】

第2回

10/5 【日】
9:30開場
10:00開演

【締切日 9月5日(金)】

*10時まではホール専用エレベーターで会場へお越しください

参加者募集!

参加費 ¥10,000

835倶楽部会員は予選大会 ¥9,000 (決勝大会は一律 ¥12,000です)

アピアホール 0797-71-6786
宝塚市逆瀬川1-2-1 アピア1-5階

入場料 ¥500(自由席)

入場券は当日会場にて販売いたします

特別ゲスト

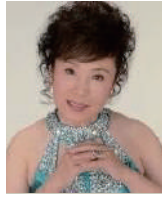

山下 ユキ 【7月13日出演】

歌謡選手権出演をきっかけに2018年より歌手活動をスタート。地元宝塚を中心に関西圏のカラオケファンに愛されてステージを展開中。2023年1月に徳間ジャパンよりメジャーデビュー



P-Style 【10月5日出演】

1970~1990年代、日本ポップス界の黄金期のヒット曲を今風にアレンジしてカバーする。nanami・REiNAそれぞれの持ち味を發揮して幅広い年代のお客様を魅了し続けている。



加納 ひろし 【12月14日出演】

「あなたへのセレナーデ」好評発売中。野々真結(ペンネーム)として作曲。甘くせつない恋心を描いた歌詞を美しいメロディにのせて深い表現力で、まるで映画のワンシーンのような物語を紡ぐ。



西本 真詞 【全大会出演】

「ビバ!宝塚」でおなじみの歌手 FM宝塚での番組「西本真詞の先ずは一献」は毎週金曜日/19:00~19:15放送中 加納ひろし「あなたへのセレナーデ」有賀真々(ペンネーム)として作詞

決勝大会

決勝大会は予選合格者のみ出場が可能です

12/14 【日】

グランプリ (1名) 10万円

各部門

最優秀賞(4名)の方へ3万円
優秀賞 (20名)の方へ1万円
アピア1-2名店会お買物券と副賞を差し上げます!

すべての参加者の歌声をエフエム宝塚で放送! さらに決勝大会はJ:COM STREAMの番組でも放送します

詳しくはHPでご確認ください



歌謡曲 シャンソン アニメ/ミュージカル/宝塚歌劇ソング 一般

審査員



河内 厚郎
文化プロデューサー



太田 哲則
元宝塚歌劇団演出家
FM宝塚パーソナリティ



須山 公美子
宝塚シャンソン化計画代表
FM宝塚パーソナリティ



吉永 真悟
作曲家/音楽プロデューサー



イッセイ・KAWABATA
プロ・ヴォイストレーナー



齊田 才
音楽評論家



前田 繁実
指揮・作編曲家
元宝塚音楽学校講師



アピア1-2名店会



神戸クルーザー



アサヒ飲料

主催: FM宝塚835倶楽部
後援: 宝塚市 宝塚商工会議所
宝塚市国際観光協会
協力: 兵庫第一興商 アサヒ飲料
ジェイコムウエスト宝塚川西局

お問い合わせ 0797-76-5432 FM宝塚835倶楽部事務局

宝塚歌謡選手権 2025 出場申込用紙

FAX 0797-76-5565

<input type="checkbox"/> 〈第1回予選大会〉 7月13日(日) <input type="checkbox"/> 〈第2回予選大会〉 10月5日(日)		◆該当・必要な項目に <input checked="" type="checkbox"/> を入れてください ◆文字・数字は、はっきりと分かるようにお書きください（コピーをお手元に残してください） ◆「一般部門」には、J-POP、ニューミュージック、JAZZ、民謡などが該当します（詳しくは係までお問い合わせください） ◆12月の決勝大会には、予選大会で合格した方のみが参加できます（料金は一律 12,000 円です） ◆予選出場申込者は「835倶楽部」の会員として1年間自動登録（無料）させていただきます	
出場者のお名前 性別／年齢 <small>会員証の有効期限をご確認ください⇒</small>		(ふりがな) お名前 835倶楽部 / 会員番号 () 有効期限 (年 月末)	男性 女性 無回答 生年月日 年 月 日 才
ご住所		〒	
メールアドレス		@	
電話番号 / FAX		TEL	FAX
エントリー内容	ステージネーム / 選曲番号	ステージネーム	選曲番号
	曲名 / 歌手名	曲名 <small>* 歌唱範囲確認用の歌詞カードを添付ください</small>	歌手名
	エントリー部門	<input type="checkbox"/> DAM 使用 ピッチ(音程)	-7-6-5-4-3-2-1 ノーマル +1 +2 +3 +4 +5 +6 +7 <small>* 使用機種 (LIVE DAM) により配信されていない楽曲があります</small>
	<input type="checkbox"/> 歌謡曲 <input type="checkbox"/> アニメソング <input type="checkbox"/> ミュージカル <input type="checkbox"/> 宝塚歌劇ソング <input type="checkbox"/> 一般	<input type="checkbox"/> 音源持込	CDのみ可能 ※申込締切日までにFM宝塚までCDをお送りください
	<input type="checkbox"/> シャンソン	生演奏	<input type="checkbox"/> ピアノ使用 伴奏者 <input type="checkbox"/> 必要 <input type="checkbox"/> 不要 (伴奏者同伴)
下記の余白に、歌謡選手権出場メッセージや自己PRなどを書き込んでください。当日、歌唱の前に司会者为您介绍させていただきます（100文字程度）			

ご協賛各社



FM宝塚のホームページから
参加申し込みが出来ます



大会参加費 **¥10,000** (お一人 / 1グループ) **835倶楽部会員は、予選大会 ¥9,000です。決勝大会は一律 ¥12,000です**

参加の申込

①FAX(このチラシの申込用紙をご利用ください) ②エフエム宝塚のホームページ (<http://835.jp>)

参加費の払込

①ゆうちょ銀行から ■口座番号 00910-3-164248 ■口座支店名 「099」 (ゼロキュウキュウ)
 ■口座名称 エフエム宝塚 「FM宝塚 835倶楽部」

②現金書留で 〒665-8543 エフエム宝塚 「宝塚歌謡選手権」 係 (住所はいりません)
 大会出場申込用紙必要事項を書いて同封してください。

●申込 / 払込締切日 〈第1回予選大会〉 **6月13日(金)** 〈第2回予選大会〉 **9月5日(金)**

お問合せは **0797-76-5432** FM宝塚835倶楽部事務局(平日9時~18時)